



Fondazione Lorenzo Spotorno  
ONLUS



**Venerdì 1 Dicembre 2017**

## La protesi totale di Anca dal planning alla riabilitazione

*Presidente: Dott. A. Camera*

*Segreteria Scientifica: Dott. S. Biggi - A. Capuzzo - R. Tedino*

**Programma Definitivo**

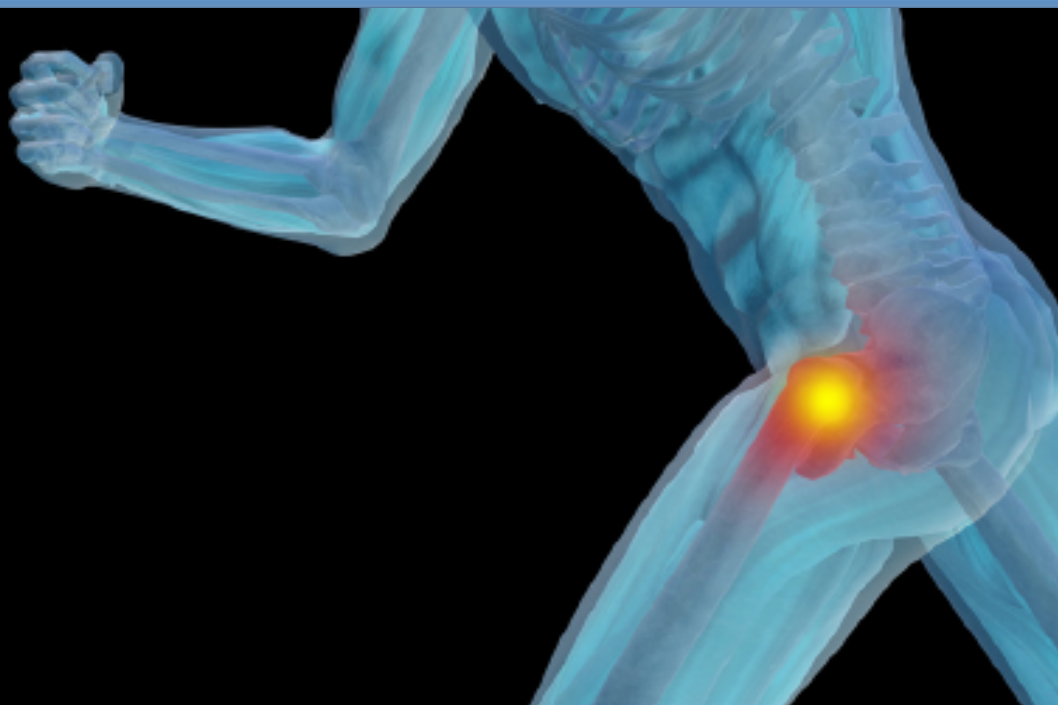

**Clinica "Città di Alessandria"**

Policlinico di Monza

8:00 – 8:30

*Registrazione*

8:30 – 8:45

*Benvenuto e apertura sessione - Saluto Autorità*

**(A. Camera, M. De Salvo, F. Biggi)**

## **SESSIONE I – Indicazioni e planning**

**(Moderatori: L. Felli – A. Camera)**

8:45 – 9:00

La protesi d'Anca in Italia oggi: evidenze del RIAP

**(S. Tornago)**

9:00 – 9:15

L'importanza delle indicazioni: quale impianto per quale paziente **(M. Schiraldi)**

9:15 – 9:30

Dalla teoria alla pratica: il planning pre operatorio **(F. Grilli)**

9:30 – 10:00

**DISCUSSIONE**

## **SESSIONE II – Vie di accesso e design protesici**

**(Moderatori: F. Biggi – L. Piovani)**

10:00 – 10:15

Via d'accesso anteriore **(F. Leonardi)**

10:15 – 10:30

Via d'accesso postero laterale **(G. Bianco)**

10:30 – 10:45

Indicazione ed esperienza con lo stelo tradizionale **(N. Ursino)**

10:45 – 11:00

Indicazione ed esperienza con lo stelo corto **(F. Baldo)**

11:00 – 11:30

**DISCUSSIONE**

11:30 – 11:45

**COFFEE BREAK**

## **SESSIONE III – Re-live: video di tecnica operatoria**

**(Moderatori: F. Castoldi – R. Scagnelli)**

11:45 – 12:05            Approccio Laterale - Diretta  
**(F. Biggi)**

12:05 – 12:25            Accesso Anteriore **(A. Massè)**

12:25 – 12:45            Approccio Postero -Laterale su primo impianto difficile  
**(M. Bruzzone)**

12:45 – 13:15            **DISCUSSIONE**

13:15 – 14:15            **COLAZIONE DI LAVORO**

## **SESSIONE IV – La gestione del post-operatorio**

**(Moderatori: A. Camera – M. Bruzzone)**

14:15 – 14:30            Protocollo Anestesiologico **(D. Barella)**

14:30 – 14:45            Supporto psicologico al paziente **(V. Tristaino)**

14:45 – 15:00            Prevenzione del rischio e Responsabilità del Clinico alla luce  
della legge 24/17 (Legge Gelli-Bianco)  
**(C. Ponzetti)**

15:00 – 15:30            **DISCUSSIONE**

15:30 – 15:45            **CONCLUSIONI E CHIUSURA DEI LAVORI (A. Camera)**



Fondazione Lorenzo Spotorno  
ONLUS



*Grazie a*



## Segreteria Organizzativa

### Fondazione Lorenzo Spotorno ONLUS

*Sede operativa: C/O Clinica "San Michele" - Albenga (SV)*

*Sede legale: Via Calvisio, 118 – Finale Ligure (SV)*

[www.spotornofoundation.it](http://www.spotornofoundation.it)

## Info

*Cristian Piana*

*Tel. 019 – 2075875*

[info@spotornofoundation.it](mailto:info@spotornofoundation.it)